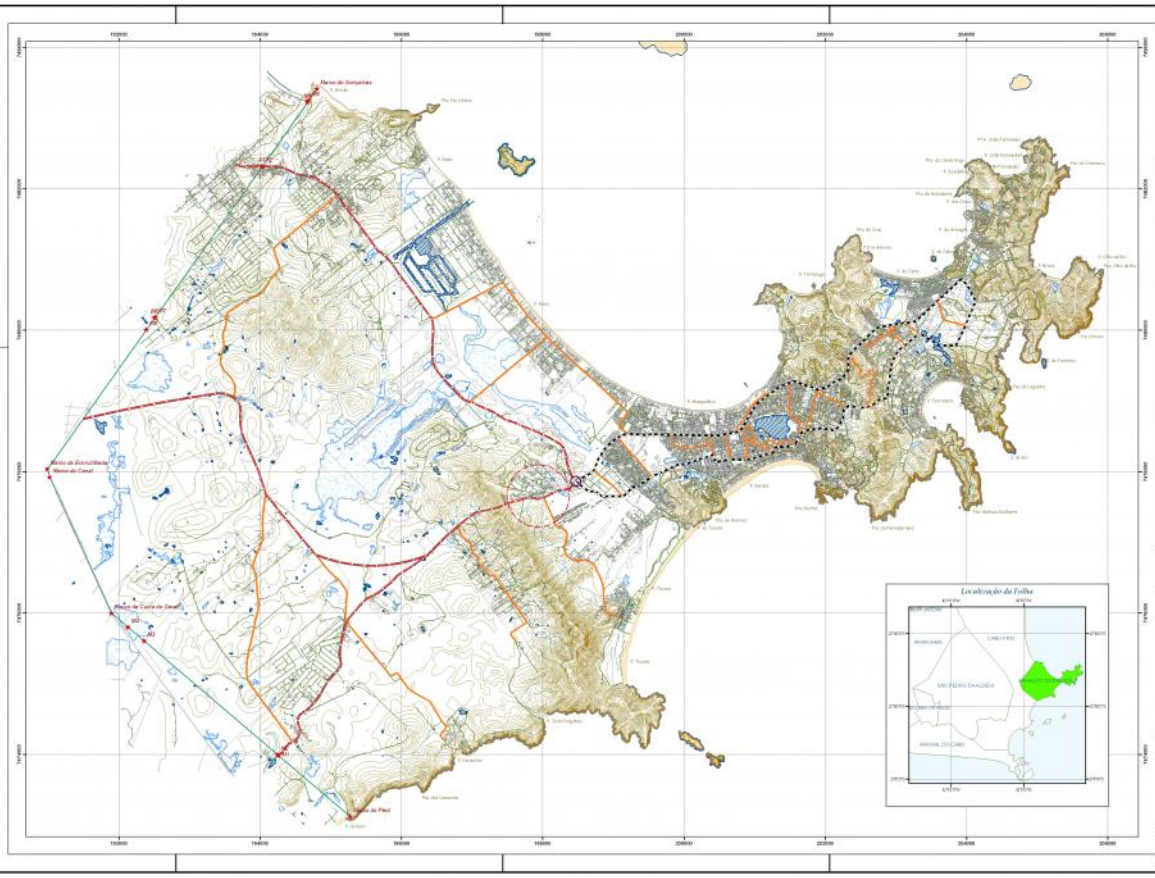

LEGENDA

Sistema Viário Estrutural

- Vias Estruturadoras Continentais
- Vias Estruturadoras Peninsulares
- Vias Secundárias
- Área Prevista para Terminal Rodoviário
- Rotatória

PREFEITURA MUNICIPAL DE ARMAÇÃO DOS BÚZIOS
SECRETARIA MUNICIPAL DE PLANEJAMENTO E MEIO AMBIENTE
SECPLAMA

PLANO DIRETOR DE ARMAÇÃO DOS BÚZIOS

Anexo VIII

HIERARQUIZAÇÃO VIÁRIA

Escala 1:25.000

Escala Gráfica: 0 250 500 1000 2000 Metros

Data: __/__/____

Base Cartográfica - Informações Técnicas:

Projeção Universal Transversa de Mercator
Eqüidistância das curvas de nível: 1m
Origem da quilometragem: Equador e Meridiano 39° W Gr.,
acrescida ao constantes 10.000 Km e 500 Km, respectivamente
Datum vertical: marégrafo de Imbituba, SC
Datum horizontal: Sam69

Câmera: PMK-6 (2003)
Distância focal: 153.0 mm
Escala da rota: 1:8.000
Data do vôo: Maio/2003
Licença IBAMA: 03/003